

CONSILIUL JUDEȚEAN MEHEDINȚI

Calea Traian nr. 89, Drobeta Turnu Severin, Mehedinți, România
Tel: +40 372521102

Fax: +40 372521112

Nr. 88/22.08.2019

PROIECT DE HOTĂRÂRE privind trecerea în administrarea temporară a Comunei Șimian, pe perioada efectuării lucrărilor, a suprafeței de 2215 m.p. aferent drumului județean DJ607A din zona de siguranță a acestuia în vederea amenajării de trotuare

Având în vedere adresa nr.13856 /20.08.2019 a Primăriei Comunei Șimian, înregistrată la Consiliul Județean Mehedinți cu nr. 11065/22.08.2019 și Referatul de aprobare al Președintelui Consiliului Județean Mehedinți nr. 11082/22.08.2019;

Raportul de specialitate al Direcției Tehnice - Investiții, Dezvoltare Teritorială, al Direcției Urbanism, și Amenajarea Teritoriului și al Direcției Managementul Proiectelor, Dezvoltare Durabilă Turism nr.11083/22.08.2019 ;

În baza prevederilor O.G. nr. 43/1997 privind regimul drumurilor, republicată și actualizată, art. 22¹ alin. 3 ;

În temeiul dispozițiilor art. 173 alin. 1 lit. b) coroborat cu alin.3 lit. a) și ale art. 182 alin. 1 din Ordonanța de Urgență nr. 57 din 3 iulie 2019 privind Codul administrativ;

CONSILIUL JUDEȚEAN MEHEDINȚI

HOTĂRĂȘTE:

Art. 1 Se aprobă trecerea în administrarea temporară a Comunei Șimian, pe perioada efectuării lucrărilor, a suprafeței de 2215 m.p. aferent drumului județean DJ607A din zona de siguranță a acestuia în vederea amenajării de trotuare, conform anexei.

Art. 2 Prin grija Serviciului Administrație Publică Locală, Relația cu Consiliul Județean, Petiții, prezenta hotărâre se va comunica celor interesați și Instituției Prefectului-județul Mehedinți.

Adoptată astăzi,, în municipiul Drobeta Turnu Severin.

INIȚIATOR:

PREȘEDINTE,

Av. Aladin Gigi Georgescu

AVIZEAZĂ:

SECRETARUL JUDEȚULUI,

Jr. Ștefan Ladislau Mednyanszky

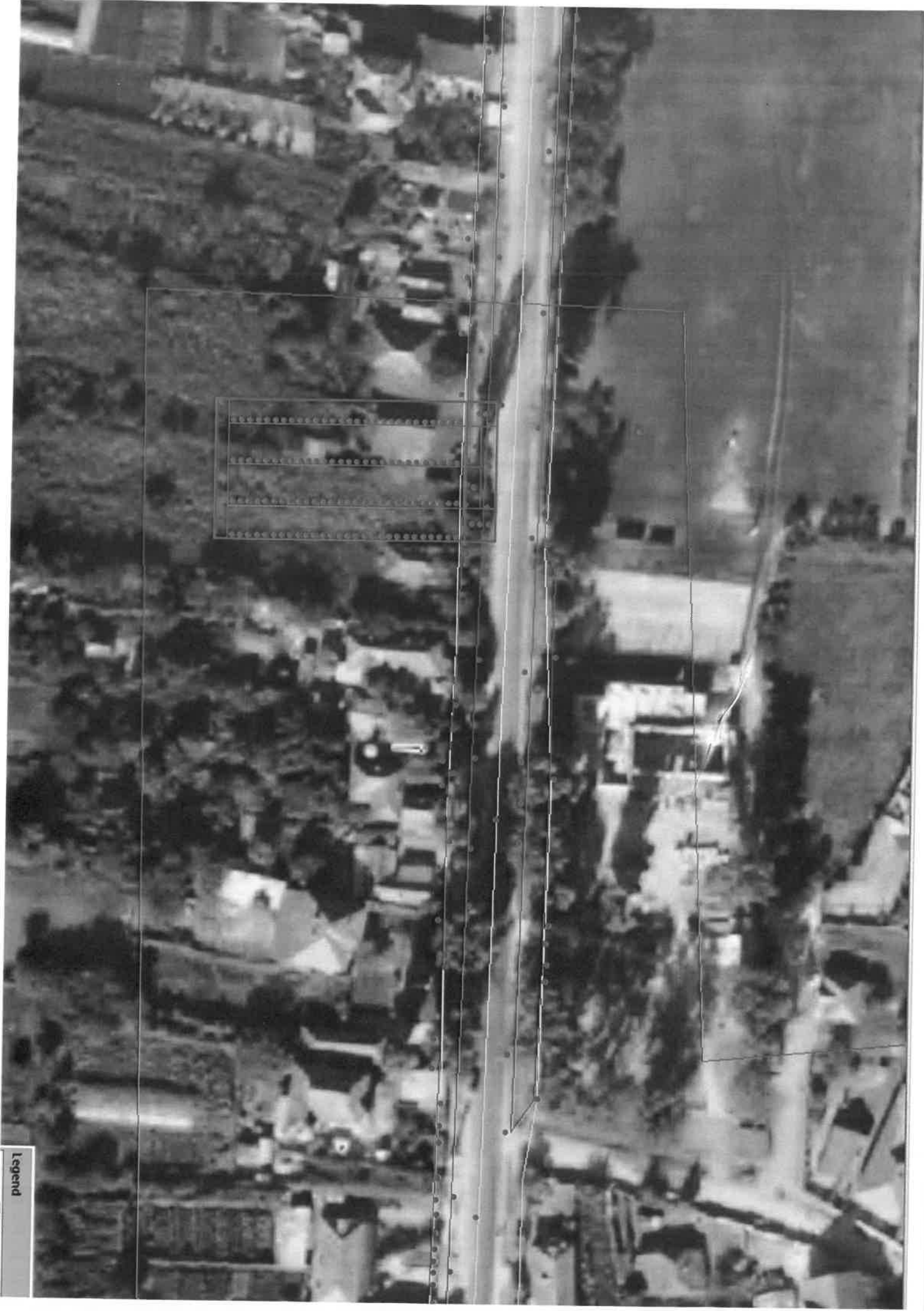

Legend



CONSILIUL JUDEȚEAN MEHEDINȚI

Calea Traian nr. 89, Drobeta Turnu Severin, Mehedinți, România
Tel: +40 372521102

Fax: +40 372521112

Nr. 11082 din 22 .08.2019

REFERAT DE APROBARE

privind trecerea în administrarea temporară a Comunei Șimian, pe perioada efectuării lucrărilor, a suprafeței de 2215 m.p. aferent drumului județean DJ607A din zona de siguranță a acestuia în vederea amenajării de trotuare

UAT comuna Șimian a formulat o adresă prin care își arată intenția de a realiza o zonă pietonală(trotuare stânga/dreapta), ce nu sunt amenajate în comuna Cerneți, în zona de siguranță a drumului județean DJ607 A, între linia de cale ferată și prima intersecție.

Zona de siguranță aferentă acestui drum se află în proprietatea Consiliului Județean Mehedinți. În acest sens UAT Comuna Șimian solicită transmiterea dreptului de administrare/proprietate a suprafeței de 2215 m.p.

Luând în considerare prevederile **O.G. 43/1997 privind regimul drumurilor**, republicată și actualizată, **art. 22** prevede:

„Administrarea drumurilor județene se asigură de către consiliile județene...”

Art. 22¹ alin. 3 prevede: **„Pentru realizarea lucrărilor de reabilitarea sau modernizarea sectoarelor de drum situate în intravilanul unor localități pot fi preluate temporar în administrarea autorităților administrației publice locale la solicitarea acestora, cu acordul administratorului drumului.”**

Ținând cont de cele arătate, vă rugăm punem spre analiză proiectul de hotărâre.

INIȚIATOR:

PREȘEDINTE,

Av. Aladin Gigi Georgescu

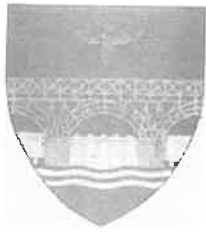

CONSILIUL JUDEȚEAN MEHEDINȚI

Calea Traian nr. 89, Drobeta Turnu Severin, Mehedinți, România
Tel: +40 372521102

Fax: +40 372521112

Nr.11083 din 22.08.2019

RAPORT DE SPECIALITATE

privind trecerea în administrarea temporară a Comunei Șimian, pe perioada efectuării lucrărilor, a suprafeței de 2215 m.p. aferent drumului județean DJ607A din zona de siguranță a acestuia în vederea amenajării de trotuare

U.A.T. Comuna Șimian a formulat adresa nr.13856/20.08.2019, înregistrată la Consiliul Județean Mehedinți cu nr. 11065/22.08.2019, adresă prin care își arată intenția de a realiza o zonă pietonală(trotuare stânga/dreapta), ce nu sunt amenajate în comuna Cerneți, în zona de siguranță a drumului județean DJ607 A, între linia CF și prima intersecție.

Zona de siguranță aferentă acestui drum se află în proprietatea Consiliului Județean Mehedinți. În acest sens UAT comuna Șimian solicită transmiterea dreptului de administrare/prorietate a suprafeței de 2215 m.p.

Luând în considerare prevederile **O.G. 43/1997 privind regimul drumurilor**, republicată și actualizată, **art. 22** prevede:

„Administrarea drumurilor județene se asigură de către consiliile județene...”

Art. 22¹ alin. 3 prevede: **„Pentru realizarea lucrărilor de reabilitarea sau modernizarea sectoarelor de drum situate în intravilanul unor localități pot fi preluate temporar în administrarea autorităților administrației publice locale la solicitarea acestora, cu acordul administratorului drumului.”**

Luând în considerare și Referatul de aprobare nr.11082/22.08.2019 privind trecerea în administrarea temporară a Comunei Șimian, pe perioada efectuării lucrărilor, a suprafeței de 2215 m.p. aferent drumului județean DJ607A din zona de siguranță a acestuia în vederea amenajării de trotuare al Direcției Tehnice - Investiții, Dezvoltare Teritorială, al Direcției Urbanism și Amenajarea Teritoriului și al Direcției Managementul Proiectelor, Dezvoltare Durabilă Turism;



CONSILIUL JUDEȚEAN MEHEDINȚI

Calea Traian nr. 89, Drobeta Turnu Severin, Mehedinți, România

Tel: +40 372521102

Fax: +40 372521112

Ținând cont de cele menționate anterior, supunem spre dezbateră și aprobarea Consiliului județean, proiectul de hotărâre.

DIRECȚIA TEHNICĂ, INVESTIȚII, DEZVOLTARE TERITORIALĂ

Director executiv,
Ing. Draghia Daniela

DIRECȚIA URBANISM ȘI AMENAJAREA TERITORIULUI,

Director executiv,
Ing. Albu Liliana

DIRECȚIA MANAGEMENTUL PROIECTELOR, DEZVOLTARE DURABILĂ, TURISM

Director executiv,
Prof. Ing. Silvia Iuliana Trancă

PRIMARIA COMUNEI SIMIAN
JUD.MEHEDINTI
TEL,FAX:0252/338693
E-MAIL: clsimianmh@gmail.com
NR.13856/20.08.2019

CONSILIUL JUD. MEHEDINTI		
NR.	11065	
201	LUNA 08	ZIUA 22

*Rog initiati proiect
de hotarare*

08.2019



**CATRE,
CONSILIUL JUDETEAN MEHEDINTI**

Tinand cont de faptul ca DJ 607A traverseaza satul Cerneti, Comuna Simian, in zona Monumentului din satul Cerneti, zona pietonala (trotuare stanga /dreapta), nu sunt amenajate, Comuna Simian intentioneaza sa amenajeze zona pietonala avand in vedere ca este zona centrala a satului Cerneti.

Din verificarile efectuate acesta zona este in proprietatea Consiliului Judetean Mehedinti, ca atare, va rugam sa ne transmiteti dreptul de administrare / proprietate asupra suprafetei de 2215 mp, conform ridicarilor topo anexate.

Cu respect,

PRIMAR,

TRUSCA CONSTANTIN



SECRETAR

BADANOIU ADRIANA



Compartimentul Urbanism
Tiuleanu Teodora

